



RUTA SOLIDARIA
“PEDALES DEL SURESTE”
Guía del Participante

Edición 2023

Pedales del Sureste, Noviembre 2023

La “Pedales del Sureste”

El 25 de noviembre tendrá lugar en Velilla de San Antonio un evento benéfico inclusivo con la finalidad de pasar una mañana alrededor del deporte, la naturaleza y la integración de personas con discapacidad.

La actividad principal del día será la **ruta ciclista "Pedales del Sureste"**, siendo esta la primera y única que discurrirá íntegramente por el Parque Regional del Sureste, un espacio de naturaleza privilegiado a solo **15 minutos del centro de Madrid** característico por su exclusivo ecosistema.

La ruta, **para todas las edades y con recorridos que van desde los 2 km hasta los 25 km, tendrá carácter no competitivo**, lo que la convierte en una oportunidad única para disfrutar con familia y amigos de la belleza de dicho espacio. La ruta, como no podría ser de otra manera, será 100% inclusiva, habiéndose invitado a múltiples entidades y federaciones de deporte de personas con discapacidad.

Además, en el Velilla Arena (donde se ubicará la salida y llegada de la ruta), se realizarán otras actividades enfocadas al deporte y entretenimiento de toda la familia como serán el **taller de percusión corporal** que llevará a cabo el grupo local "Jarama Retumba" o la **Master Class de Zumba** cortesía de “Velilla Sport Fitness”. El horario definitivo de la jornada sería el siguiente:

- 08:00-09:00: Reparto de Dorsales
- 09:30: Salida Ruta 25 km y 10 km
- 09:45: Taller de Percusión Corporal de la mano de Jarama Retumba
- 11:00: Salida Ruta 2 km
- 11:00: Apertura de Bar
- 11:45: Cierre de puntos de control de la ruta
- 13:00: Máster Class de Zumba a cargo de Velilla Sport Fitness
- 14:00: Entrega de Obsequios a patrocinadores y colaboradores
- 14:30: Sorteo de regalos
- 15:00: Cierre

La recaudación del evento se destinará **íntegramente** a “La Sonrisa de Guille”, entidad Sin Ánimo de Lucro Declarada de Utilidad Pública a favor de personas con discapacidad, que no está pasando por su mejor momento por haber sido víctima de un impago de más de 60.000€.

Las inscripciones para la ruta, así como más información del evento, se pueden obtener a través de las páginas web www.deporticket.com y www.lasonrisadeguille.org .

Con cada inscripción, los participantes obtendrán camiseta conmemorativa, bolsa con regalos, avituallamiento, seguro, papeleta de participación en sorteos...

Además, se regalará **un jamón al grupo, equipo o club con más participantes**.

Categorías

Se establecen dos categorías GENERAL e INFANTIL:

GENERAL: Para personas de cualquier edad. Da derecho a:

- Participación en cualquiera de los tres recorridos (25 km, 10 km y 2 km).
- Dorsal
- Camiseta Conmemorativa
- Bolsa del Participante con Regalos
- Medalla Finisher
- Avituallamiento
- Seguro Individual
- Boleto para el sorteo de regalos
- Espectáculos (música, danza, masterclass de zumba...). Actividades pendientes de confirmación.

INFANTIL: Para personas hasta 12 años de edad cumplidos el día del evento. Da derecho a:

- Participación en el recorrido de 2 km.
- Dorsal
- Medalla Finisher
- Seguro Individual
- Espectáculos (música, danza, masterclass de zumba...). Actividades pendientes de confirmación.

¿Cómo llegar?

Tanto la recogida de dorsales como el espacio de meta se ubicarán en Velilla de San Antonio, municipio situado en la zona sureste de la Comunidad de Madrid, en la zona conocida como Corredor del Henares.

[Velilla Arena – Velilla de San Antonio – Google Maps](#)

Acceso por carretera:

- La autopista de peaje R3 conecta el municipio con la ciudad de Madrid. Accediendo a la R3 desde la M50 no se paga peaje, por lo que se recomienda acceder a esta vía desde ese punto.
- M-208 (Arganda del Rey a Mejorada)
- M-217 (Velilla de San Antonio a Loeches)

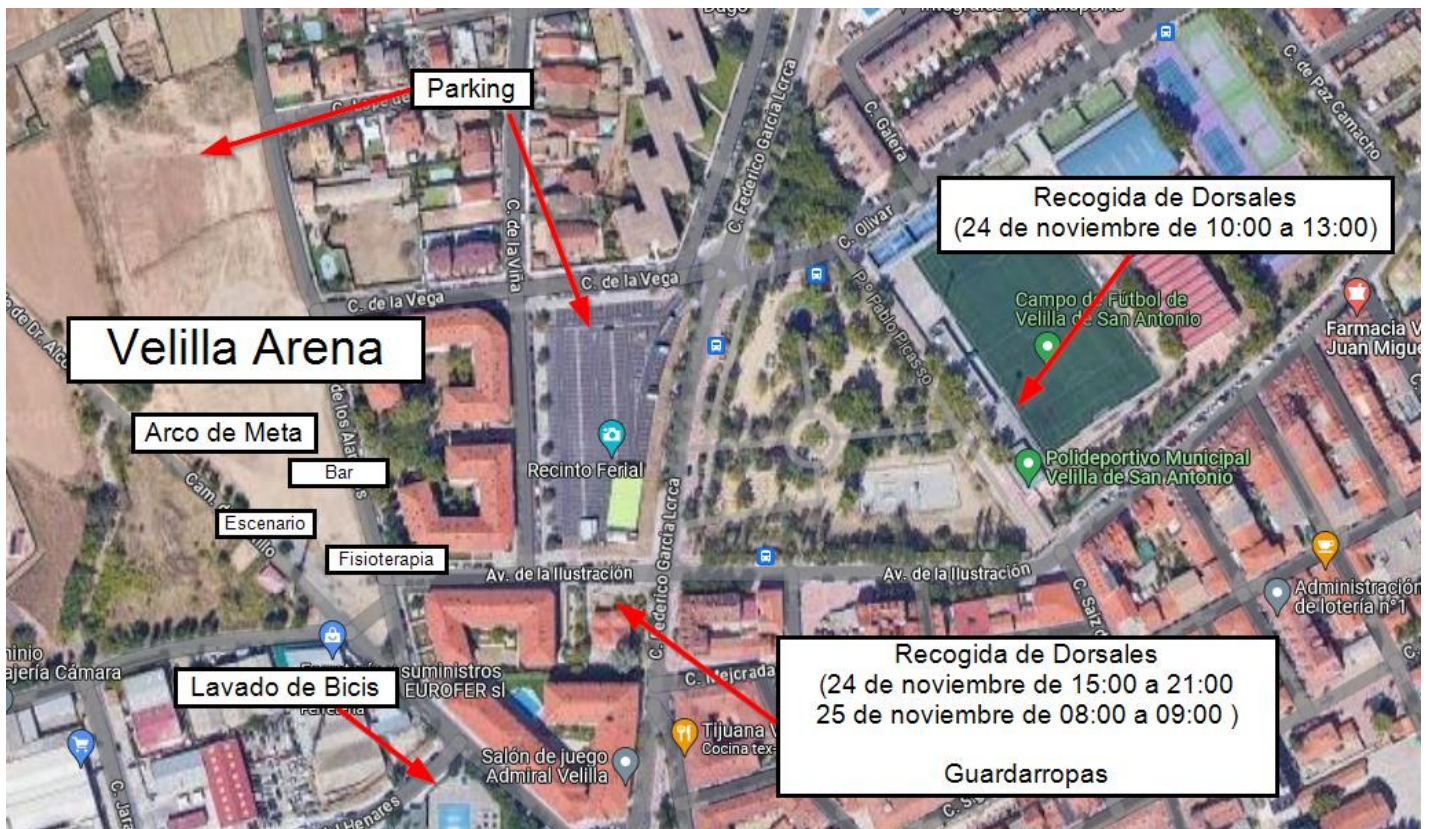

Aparcamiento

Se habilitarán dos zonas de aparcamiento, tanto en el propio Velilla Arena como en el Recinto Ferial de Velilla de San Antonio. Ambos puntos están marcados en el plano anterior.

Recogida de dorsales

Los dorsales se podrán recoger de las siguientes formas:

- **24 de noviembre:**
 - 10:00 a 13:00: Oficina del Polideportivo de Velilla de San Antonio, ubicado en el P.º Pablo Picasso, s/n de Velilla de San Antonio. Puedes encontrar la ubicación [aquí](#).



- 15:00 a 21:00: en la “Casita de Niños de Velilla de San Antonio, ubicada en el número 20 de la avenida de la Ilustración. Puedes encontrar la ubicación [aquí](#).



- **25 de noviembre**, en la misma “Casita de Niños” de Velilla de San Antonio de 8:00 a 9:00.

Recuerda traer para la entrega de dorsales:

- En caso de menores de 18 años, autorización paterna firmada (puedes descargarla en https://lasonrisadeguille.org/tienda-solidaria/wp-content/uploads/sites/10/2023/10/Ruta_Pedales_2023_v1.0_Autorizacion_Paterna.pdf?swcfpc=1 y enviarla previamente a ruta.solidaria@lasonrisadeguille.org).
- Justificante de Inscripción (email recibido o pantallazo de la aplicación de inscripciones)
- DNI o documento acreditativo de identidad

Recorrido

La Pedales del Sureste contará con tres recorridos. Los participantes de la categoría GENERAL, podrán participar en cualquiera de ellas. La ruta corta está contenida en la larga, de manera que un participante de la ruta corta podrá seguir para completar la larga si así lo desea y viceversa. Los participantes de las rutas corta y larga podrán participar en la infantil al finalizar la suya en caso de que así lo deseen para acompañar a su familia.

Los participantes de la categoría INFANTIL, SOLAMENTE podrán participar en el RECORRIDO INFANTIL.

Ruta Larga y Corta:

- **Salida Común:** 09:30
- **Podrán participar en ellas los inscritos en la categoría GENERAL.**
- **Ruta Larga:** Recorrido sin ningún tipo de dificultad técnica y con una extensión de aproximadamente 25km. Todos los participantes obtendrán medalla finisher. El recorrido de la ruta se puede ver en detalle en [TRACK RUTA LARGA](#)
- **Ruta Corta:** Recorrido para todos los públicos, con una extensión de aproximadamente 10km. Todos los participantes obtendrán medalla finisher. El recorrido de la ruta se puede ver en detalle en [TRACK RUTA CORTA](#)

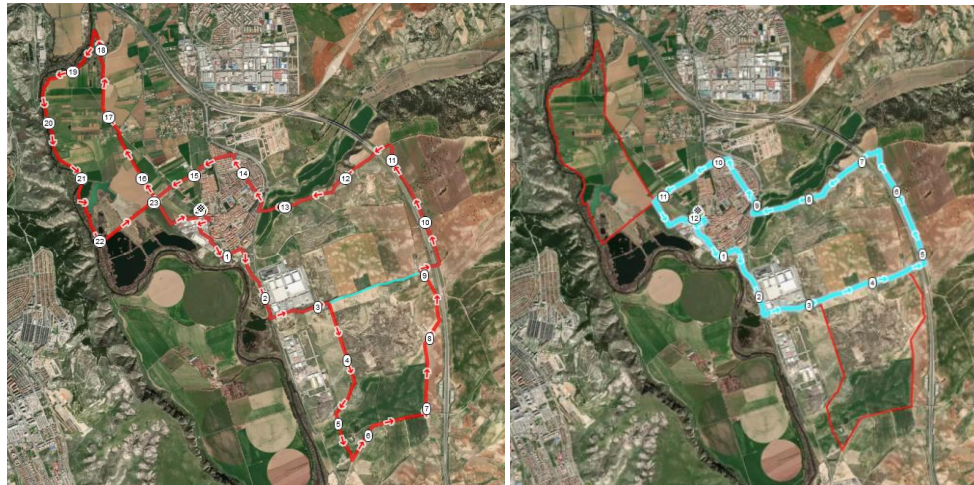

Los dos primeros kilómetros se harán de manera neutralizada tras la policía local con tráfico cerrado. Al llegar a la rotonda de la M-208, el coche de policía se retirará circulando desde entonces los vehículos **en condiciones de TRÁFICO ABIERTO**. Tanto en los caminos como en las vías urbanas, **todos los participantes han de saber que se consideran como un vehículo más, debiendo respetar las normas de circulación en todo momento. La organización no se hace responsable de la inobservancia de este punto por parte de los participantes.**

En el kilómetro 3, el recorrido largo y corto se bifurcan, pudiendo los participantes elegir libremente si siguen uno u otro ya que, en el km 9 de la ruta larga y el km 4,5 de la corta, ambas rutas se encuentran de nuevo.

En el km 13 de la ruta larga (equivalente al km 8,5 de la corta), se realiza el cruce del Arroyo Pantueña sobre una pasarela estrecha de madera. **Es OBLIGATORIO que TODOS los participantes desmonten y crucen dicho punto a pie.** En ese punto, se ubicarán cuatro voluntarios para ayudar a cruzar a los participantes y sus monturas.

Los siguientes 1,5 km de la ruta, discurren por tramo URBANO con condiciones de TRÁFICO ABIERTO, **se recuerda a los participantes que NO TIENEN LA PRIORIDAD por el hecho de estar participando en la ruta** y se les recuerda que han de comportarse en todo momento con responsabilidad. Aunque esta parte discurrirá por las calles de menos tránsito, en los cruces más delicados se ubicarán voluntarios. **Dichos voluntarios son la AUTORIDAD sobre los participantes de la ruta, debiendo seguir sus instrucciones en todo momento.**

En el km 16 de la ruta larga (correspondiente al 11 de la corta), se ubica otro punto de decisión donde los participantes pueden elegir seguir con el recorrido que discurre por la zona de mayor protección del parque o entrar al espacio de meta. Será en este punto donde se ubicará el **avituallamiento de líquidos para los participantes de la ruta larga.**

Como se acaba de señalar, esta última parte del recorrido es de **ALTA PROTECCIÓN MEDIOAMBIENTAL.** Por este motivo, se deben **extremar los cuidados al entorno, quedando terminantemente PROHIBIDO separarse del camino, así como de arrojar cualquier tipo de objetos o envoltorios al suelo.**

Ruta Infantil/Familiar:

- **Salida:** 11:00
- **Podrán participar en ella todos los inscritos, incluso aquellos que ya hayan participado en las otras modalidades y estén de vuelta para esa hora.**
- **Ruta Infantil/Familiar:** En circuito cerrado, con una extensión de aproximadamente 2km. En esta modalidad, todos los participantes obtendrán una medalla “finisher”. Se puede ver en detalle el recorrido en [TRACK RUTA INFANTIL](#).

Guardarropas

El guardarropas se ubicará en la “Casita de Niños” anteriormente descrita desde las 8:00 de la mañana del día de la ruta.

Lavado de bicis

El punto de lavado de bicis estará en la piscina municipal. Se puede ver su ubicación en el plano de la página 3.

Otros Servicios

Todos los demás servicios se prestarán en el Velilla Arena. En concreto se contará con:

- Taller de percusión corporal de la mano de Jarama Retumba
- Máster Class de Zumba a cargo de Velilla Sport Fitness
- Fisioterapia a cargo de Clínica Vensal
- Avituallamiento de líquidos y sólidos
- Entrega de Medalla Finisher para aquellos que terminen la ruta.
- Sorteo de regalos
- Bar
- Música
- Servicios de emergencias
- Entrega de Obsequios a patrocinadores y colaboradores

Adicionalmente, los participantes tendrán acceso a un servicio gratuito de fotografía de baja calidad con marca de agua en el que podrán ver sus fotos. En caso de quererlas con su máxima calidad y sin marca de agua, podrán acceder a ellas tras su pago. Este dinero, será utilizado para sufragar las comisiones de la plataforma donde se alojen las fotos, siendo su remanente donado a la entidad beneficiaria de la edición.

Seguridad

Los menores de 14 años han de ir acompañados por un tutor legal.

TODOS los menores de 18 años, estén acompañados o no, tendrán que entregar una autorización paterna FIRMADA con COPIA DEL DNI.

El modelo de dicha autorización se puede encontrar en el anexo 1 del presente documento o descargarse de:

https://lasonrisadeguille.org/tienda-solidaria/wp-content/uploads/sites/10/2023/10/Ruta_Pedales_2023_v1.0_Autorizacion_Paterna.pdf?swcfpc=1

Dicha autorización puede enviarse previamente por mail a ruta.solidaria@lasonrisadeguille.org o entregarla en mano a la recogida del dorsal.

LA ORGANIZACIÓN NO ENTREGARÁ LOS DORSALES DE LOS MENORES DE 18 AÑOS SIN TENER EN SU PODER DICHO DOCUMENTO.

Se reitera que hay tramos abiertos al tráfico en convivencia con otros vehículos, por lo que los participantes han de circular respetando las normas de tráfico en cada momento y bajo su propia responsabilidad.

Emergencias

La seguridad y asistencia sanitaria durante el evento será prestada por los siguientes organismos:

- Protección Civil
- Policía Local
- Organización

La atención durante el recorrido se organizará en distintos escalones atendiendo a la gravedad de la situación:

- Incidentes menores: Serán atendidos por la organización o por miembros de la Policía Local.
- Accidentes: Serán atendidos por Protección Civil.

En caso de ACCIDENTE, los afectados deberán avisar al número de emergencias de la organización impreso en los dorsales. Será la organización la que, en función de la gravedad, activará a uno u otro servicio para suministrar socorro de la manera más eficiente posible.

Se establecen dos **NÚMEROS DE EMERGENCIAS:**

EMERGENCIAS EXCLUSIVAMENTE SANITARIAS: 637 51 84 54

OTRAS EMERGENCIAS Y ASISTENCIA EN RUTA: 687 94 70 67

Se ruega a los participantes que almacenen ambos números en su teléfono móvil antes del comienzo de la ruta y que hagan un uso responsable de los mismos y solo en caso de necesidad.

Además de lo anterior, todos los participantes contarán con un seguro de accidentes y de responsabilidad civil incluido en su inscripción.

La Entidad Beneficiaria

La Sonrisa de Guille, la entidad beneficiaria del evento, es una Asociación Sin Ánimo de Lucro declarada de Utilidad Pública de Velilla de San Antonio, que cuenta con un Centro Especial de Empleo donde se proporciona un trabajo adecuado, protegido y estable a personas con capacidades diferentes.

Nacida en 2015, tras haber conseguido su equipo de personas con discapacidad sobrevivir a una pandemia, exportar a 21 países y normalizar su vida hasta el extremo de independizarse, actualmente se encuentra al borde del cierre y lucha por sobrevivir tras haber sido víctima de un impago de más de 60.000€.

Para más información de esta asociación se puede visitar la web www.lasonrisadeguille.org. También es posible apoyar esta causa mediante donativos a la cuenta ES56 2100 4914 1113 0013 0868 o por Bizum al 06907, todas las donaciones desgravan.

Anexo 1. Modelo de Autorización paterna

AUTORIZACIÓN PATERNA/MATERNA para la participación de menores en la

Ruta Ciclista MTB Solidaria Pedales del Sureste el 25 de noviembre de 2023

D./Dña: con DNI como padre/madre/tutor del menor:..... con DNI:(si tiene) con fecha de nacimiento:/...../..... autorizo bajo mi responsabilidad por medio del presente escrito a participar la Ruta Ciclista MTB Solidaria Pedales del Sureste, aceptando la normativa y condiciones de la misma, reconociendo expresamente que se encuentra en condiciones físicas adecuadas para la práctica del ejercicio físico y eximiendo de toda responsabilidad a los organizadores, colaboradores y voluntarios en cuanto al desarrollo de sus funciones se refiere.

Asimismo DECLARO

1. Que conozco y acepto íntegramente el Reglamento de la Prueba y las Reglas, Normas y Circulares de los Organismos/Entidades implicados.
2. Que me encuentro, o mis representados/as se encuentran, en condiciones físicas adecuadas y suficientemente entrenado/a, entrenados/as para participar voluntariamente en esta Actividad.
3. Que no padezco, o mis representados/as, no padecen, enfermedad, defecto físico o lesión que pueda agravarse y perjudicar gravemente la salud al participar en esta Actividad.
4. Que si padeciera, o mis representados/as padecieran, algún tipo de lesión, defecto físico o cualquier otra circunstancia que pudiera agravarse o perjudicar gravemente la salud, al participar en esta Actividad, lo pondré en conocimiento de la Organización, aceptando las decisiones que al respecto se adopten por los/as responsables de la Prueba.
5. Autorizo a la Organización del Evento para usar cualquier fotografía, filmación, grabación o cualquier otra forma de archivo de mi participación o la de mis representados/as, en este evento, sin derecho a contraprestación económica.

He leído y acepto el aviso legal y el pliego de descargo.

A..... de..... de 2023

Firma padre/madre y/o tutor/a legal.

Se debe adjuntar fotocopia del DNI del padre/madre/tutor y DNI del menor (si tiene)

AVISO LEGAL

Según lo establecido en la Ley Orgánica 15/1999, le informamos que sus datos personales obtenidos mediante la cumplimentación de este documento/impreso/formulario serán objeto de tratamiento en nuestros ficheros con la única finalidad de organizar y gestionar su participación en dicha actividad, en función de la solicitud por usted aportada. Igualmente, le informamos que en aquellas actividades deportivas especiales en cuya inscripción deba indicarse información referente a datos especialmente protegidos para adaptar las condiciones de participación a la categoría correspondiente, dicha información únicamente será tratada para gestionar su participación en las actividades deportivas, conservándose sobre los mismos la más estricta confidencialidad. Podrá, en cualquier momento, revocar el consentimiento anteriormente otorgado, así como ejercer sus derechos de acceso, rectificación, cancelación y oposición en los términos legalmente establecidos, dirigiéndose al responsable del fichero a través del mail asociacion@lasonrisadeguille.org.

Anexo 2. Reglamento

REGLAMENTO RUTA CICLISTA SOLIDARIA "PEDALES DEL SURESTE"

El presente reglamento es de aplicación para la edición 2023 del evento con carácter cien por cien solidario, "Pedales del Sureste":

Artículo 1º. DESCRIPCIÓN

La “**Ruta Ciclista Solidaria Pedales del Sureste**” es una ruta ciclista **NO COMPETITIVA**, familiar, con dorsales y de carácter solidario donde la finalidad principal es la contemplación del Parque Regional del Sureste como espacio idílico en el que practicar el ciclismo de montaña.

Artículo 2º FECHA Y LUGAR

En su edición 2023 se celebrará el **sábado 25 de noviembre a las 10:00 de la mañana**. El espacio de **salida y meta** se ubicará en el “**Velilla Arena**” de **Velilla de San Antonio**, teniendo una **duración máxima de 2 horas y 30 minutos**. Se ha elegido dicho día en coordinación con las organizaciones de caza locales para no interferir con su actividad.

Artículo 3º. ORGANIZACIÓN

La organización de la prueba corre a cargo del **La Sonrisa de Guille** una Asociación Sin Ánimo de Lucro, Declarada de Utilidad Pública de Velilla de San Antonio gracias a la ayuda del club ciclista “Pedales del Sureste” y la colaboración del Ayuntamiento de Velilla de San Antonio.

Artículo 4º. PARTICIPACIÓN

La participación en este evento está abierta a todas las personas quieran pasar un día agradable y divertido, en familia practicando el deporte de la bicicleta en el entorno idílico del Parque Regional del Sureste y tener la oportunidad de disfrutar este deporte con otros grupos de personas, conocidos o no, que lo harán más divertido aun si cabe.

Será obligatorio el uso del casco protector.

Artículo 5º. INSCRIPCIONES

El precio de las inscripciones es:

- Adultos 20 €.
- Niños 10 €.

POLÍTICA DE CANCELACIÓN

Las inscripciones a cada prueba del Circuito son personales e intransferibles, Cualquier cambio, por motivos de fuerza mayor, tanto en el recorrido, como la fecha y/o horarios de la ruta, o la cancelación total o parcial del evento y/o los eventos complementarios no implica, en ningún caso, el derecho a la devolución del importe de la inscripción.

La Organización podrá realizar las modificaciones necesarias en los recorridos de cada prueba, incluso suspenderla por causas de fuerza mayor o si las condiciones meteorológicas, sanitarias o de seguridad así lo aconsejaran.

El importe de la inscripción no se devolverá con carácter general en ninguna circunstancia, incluidas lesiones o motivos laborales.

Artículo 6º. RECORRIDOS

El espacio de salida y meta se ubicará en el “Velilla Arena” de Velilla de San Antonio y habrá tres recorridos.

- **Ruta Larga:** Recorrido sin ningún tipo de dificultad técnica y con una extensión de aproximadamente 25 km.
- **Ruta Corta:** Recorrido para todos los públicos, con una extensión de aproximadamente 10km.
- **Ruta Infantil/Familiar:** En circuito cerrado, con una extensión de aproximadamente 1750 m.

Con el fin de preservar al máximo las zonas B1, C2 y D2 del Parque Regional del Sureste, solamente se permitirá su acceso a los participantes de la ruta larga. Los participantes restantes, lo harán en zona F1 exclusivamente.

El recorrido estará abierto al tráfico, por lo tanto, el participante deberá respetar en todo momento las Normas Generales de Seguridad Vial, señales de Tráfico, siguiendo las instrucciones de los agentes y el personal de la Organización

La ruta se ha pensado bajo las premisas de la seguridad y el respeto medioambiental. Por este motivo se trata de una prueba **NO COMPETITIVA, NI CRONOMETRADA** y se ubicarán voluntarios en los puntos sensibles para recordar a los participantes que están en un entorno protegido y que deben reducir su velocidad.

Los participantes no estarán obligados a realizar el recorrido completo y podrán abandonar por los puntos de escapatoria que habrá a lo largo del recorrido.

Seguridad:

La seguridad y asistencia sanitaria durante el evento será prestada por los siguientes organismos:

- **Protección Civil**
- **Policía Local**
- **Organización**

La atención durante el recorrido se organizará en distintos escalones atendiendo a la gravedad de la situación:

- Incidentes menores y leves: Serán atendidos por la organización o por miembros de la Policía Local que se trasladará en bicicleta en caso de ser necesario.
- Accidentes leves: En caso de no poder desplazarse el afectado a los puntos de atención, protección civil accederá a ellos mediante motocicleta.
- Accidentes graves/muy graves: Serán atendidos in situ y trasladados por Protección Civil en ambulancia u otros medios según su criterio.

Además de lo anterior, todos los participantes contarán con un seguro de accidentes y de responsabilidad civil incluido en su inscripción.

Balizado:

En los tramos que discurren por las zonas B1, C2 y D2 del Parque Regional del Sureste **NO se instalará ningún tipo de balizado**. Para ello, se colocarán voluntarios en todos los cruces para indicar a los participantes el camino a seguir.

Para el resto de la ruta, el balizado se realizará con cinta o estacas.

RESPECTO AL MEDIO AMBIENTE:

Los participantes deberán respetar el medio en el que se desarrolla la prueba y mantener limpio el entorno de la misma. Para ello no deberán arrojar restos de avituallamientos fuera de los recipientes de residuos habilitados para tal uso. Se ruega a los participantes máxima consideración con el entorno a la hora de deshacerse de residuos como vasos, bidones o envases de geles y barritas.

Artículo 7º. CONDICIONES PARTICULARES

El participante de la modalidad de bicicleta de montaña, asume que practica un deporte en el que puede existir riesgo para su integridad física, y que las condiciones y desarrollo de esta práctica deportiva, solamente las puede controlar el propio deportista, eligiendo en cada momento y situación su forma de actuar, adecuándola a la orografía del terreno y sus condiciones físicas y técnicas, siendo cada deportista el único responsable de su actuación y las

consecuencias que de un supuesto accidente se pudieran derivar, eximiendo a los organizadores de toda responsabilidad al respecto.

Todos los deportistas por participar en esta ruta quedan sujetos a estas bases.

Cualquier circunstancia que no quede reflejada en ellas, será competencia exclusiva del Comité Organizador.

Artículo 8º. ACEPTACIÓN DEL REGLAMENTO

Todos los participantes, por el hecho de tomar la salida en la ruta, aceptan el presente Reglamento, y en caso de duda o de surgir alguna situación no reflejada en el mismo, se someterá a lo que disponga la organización.

Todos los participantes, por el hecho de realizar la inscripción, dan su consentimiento para que la organización de la ruta, por sí misma o mediante terceras entidades a las que se lo encargue en virtud de un contrato de tratamiento, traten informáticamente y con finalidad exclusivamente deportiva, promocional o comercial, sus datos de carácter personal, así como su imagen dentro de la prueba mediante fotografías, vídeos, etc.

A los efectos de la legislación vigente de protección de datos de carácter personal, se le informa que los datos personales y las fotografías oficiales de La Ruta Solidaria Pedales del Sureste 2023, serán incorporados a un fichero titularidad de la empresa que ofrece su servicios de fotografía.

El participante podrá ejercer su derecho de acceso a estos ficheros con el objeto de rectificar o cancelar de forma parcial o total su contenido. Para ejercitar este derecho deberá solicitarlo por correo a asociacion@lasonrisadsequille.org, adjuntando una fotocopia de DNI.

En caso de duda ante cualquier circunstancia que pudiera surgir prevalecerá el criterio de la Organización.

Artículo 9º. SEGUROS

Todos los participantes estarán amparados por una póliza de seguro de accidentes y responsabilidad civil concertada por la empresa promotora del evento.

Estarán excluidos los derivados de un padecimiento latente, imprudencia, negligencia, inobservancia de las leyes, etc.

También quedarán excluidos los producidos por desplazamientos a/o desde el lugar en el que se desarrolla la prueba.

La Organización declina toda responsabilidad sobre los daños físicos o morales que durante la participación en la prueba pueda causarse un atleta a sí mismo o a terceros.

Artículo 10º. Servicios al Participante

Con cada inscripción todos los participantes tendrán derecho a:

- Track de la ruta
- Dorsal con número para emergencias impreso.
- Seguro
- Avituallamiento de líquidos y sólidos a la llegada a meta.
- Avituallamiento intermedio de líquidos para los participantes de la ruta larga
- Bolsa del Corredor con obsequios.
- Medalla de Finisher para aquellos que terminen la ruta.
- Premios especiales a los participantes de mayor y menor edad, así como al grupo más numeroso.

Adicionalmente, los participantes tendrán acceso a un servicio gratuito de fotografía de baja calidad con marca de agua en el que podrán ver sus fotos. En caso de quererlas con su máxima calidad y sin marca de agua, podrán acceder a ellas tras su pago. Este dinero, será utilizado para sufragar las comisiones de la plataforma donde se alojen las fotos, siendo su remanente donado a la entidad beneficiaria de la edición.

Servicios en Recinto de Meta

En el recinto donde se ubique la línea de salida/meta, se ofrecerán los siguientes servicios a participantes y acompañantes:

- Servicios
- Guardarropa
- Lavado de bicis
- Bar
- Sorteo de regalos. Además de la papeleta incluida en la bolsa del corredor, se podrán adquirir otras en el recinto.
- Animación musical

Artículo 11º. POLÍTICA DE PRIVACIDAD

En los siguientes apartados encontrará Ud. Información detallada del tratamiento de sus datos de carácter personal para cuya realización La Sonrisa de Guille le va a solicitar su consentimiento al inscribirse en cualquiera de las pruebas que componen la presente ruta, de conformidad con la legislación vigente en cada momento.

11.1 RESPONSABLE

El responsable del tratamiento de sus datos de carácter personal es LA SONRISA DE GUILLE

Para cualquier cuestión relativa al tratamiento de sus datos personales puede contactarnos con por correo electrónico en <http://www.LaSonrisaDeGuille.ORG>

11.2 FINALIDAD

Los fines para los cuales se le solicita su consentimiento para el tratamiento de sus datos personales son los que se indican en el cuestionario que le pedimos que cumplimente para formalizar su inscripción, y que prevalece sobre esta Política de Privacidad. En todo caso, le informamos que:

-Tratamos la información que nos proporcionan los interesados para gestionar los servicios de envío de publicaciones, registro web e inscripciones en eventos, según el caso.

- En base a la información que nos proporcione, elaboraremos un perfil comercial que nos permita ofrecerle servicios y/o productos acordes con las preferencias e intereses que nos ha manifestado, ya sean propios o de terceros, así como mejorar su experiencia de El envío de ofertas de servicios y/o productos podrá efectuarse por cualquier medio, físico o electrónico, incluidos el email, teléfono y/o WhatsApp o SMS.
- Conservamos los datos que nos facilite en tanto en cuanto no nos solicite la supresión de los mismos.
- Procuraremos, con su colaboración, mantener los datos que tratemos, debidamente actualizados.

11.3 LEGITIMACIÓN

Salvo en el caso de que expresamente le indiquemos, al recabar su consentimiento, que el mismo lo necesitamos para alguna finalidad específica, como la ejecución de un contrato (típicamente de suscripción o compra de publicaciones, o para gestionar su participación en un evento), la base jurídica en cuya virtud realizamos el tratamiento de sus datos es el consentimiento que Ud. Nos otorga para todos los fines y usos que hemos enumerado pormenorizadamente en los apartados anteriores.

11.4 DESTINATARIOS

En principio, no comunicamos a terceros los datos personales que tratamos. Si fuéramos a hacerlo, se lo comunicaríamos previamente a Ud., y la sociedad que hubiera de recibir la comunicación solicitaría del Ud. el consentimiento que fuese necesario.

11.5 DERECHOS QUE LE ASISTEN EN MATERIA DE PROTECCIÓN DE DATOS

Le recordamos que la normativa vigente le reconoce a Ud. Los siguientes derechos:

- A solicitar el acceso a sus datos personales, para cualquier fin, en particular para conocer si estamos tratando sus datos, con qué finalidad y con qué base jurídica (consentimiento contractual, consentimiento específico,);
- A solicitar rectificación de los datos inexactos o la supresión de los mismos, p.e. cuando hayan dejado de ser necesarios para los fines que fueron recogidos;
- A lo solicitar la limitación del tratamiento de los datos, en determinadas circunstancias, en cuyo caso los conservaremos solamente para el ejercicio o defensa de posibles
- A oponerse al tratamiento de los mismos, en determinadas circunstancias y por motivos relacionados con su situación particular, en cuyo caso dejaremos de tratar sus datos salvo por motivos legítimos imperiosos o para el ejercicio o defensa de posibles reclamaciones; y
- A la portabilidad de los datos personales que se refieran a Ud. (no a terceros), que nos haya proporcionado Ud. Mismo directamente, y que sean objeto de tratamiento

Puede hacer efectivo cualquiera de estos derechos dirigiéndose al Delegado de Protección de Datos, bien por correo postal al domicilio social de LA SONRISA DE GUILLE o por correo electrónico a asociacion@lasonrisadeguille.org

En el caso de que Usted ejercite alguno de tales derechos respecto de aquellos datos que sean indispensables para la ejecución de un contrato, le informaremos de las consecuencias que deriven. En los casos en los que la base jurídica del tratamiento sea distinta del consentimiento contractual, procederemos de inmediato a ejecutar lo que nos ordene al respecto, sin perjuicio de la licitud de los tratamientos de datos realizados hasta tal fecha. En todo caso, puede Ud. Recabar información sobre el ejercicio de sus derechos de la Agencia Española de Protección de Datos (www.agpd.es) u organismos análogos de las Comunidades Autónomas.

11.6 PROCEDENCIA

En los casos permitidos por el Derecho vigente, en los cuales tratemos sus datos y no los hayamos obtenido directamente de Ud., le informaremos por correo postal, por correo electrónico o por mensajería instantánea, acerca de los siguientes extremos:

- La fuente de la que proceden sus datos y, en particular, si se trata de una fuente de acceso público, disponible sin
- Las categorías de datos personales de que se trate, así como si se trata de datos especialmente protegidos.

11.7 MEDIDAS DE SEGURIDAD

El Responsable del Tratamiento se compromete al cumplimiento de su obligación de secreto de los datos de carácter personal y su deber de guardarlos, y tiene adoptadas las medidas de índole técnica y organizativa necesarias para garantizar la seguridad de los mismos para evitar su alteración, pérdida, tratamiento o acceso no autorizado, habida cuenta del estado de la tecnología, y de conformidad con lo establecido en la normativa vigente. No obstante, no puede garantizar la absoluta inexpugnabilidad de internet y, por tanto la violación de los datos mediante accesos fraudulentos a ellos por parte de terceros, en cuyo caso lo notificará a la autoridad competente en los plazos señalados al efecto por la normativa vigente.

Artículo 12º. DERECHOS DE IMAGEN

De acuerdo a los intereses deportivos, de promoción, distribución y explotación de La Sonrisa de Guille, mediante la aceptación del presente Reglamento el participante autoriza expresamente a la Organización la fotografía o grabación total o parcial de su participación en la misma, presta su consentimiento para que pueda su imagen ser utilizada en la promoción y difusión de la prueba, de todas las formas posibles (radio, prensa, video, foto, DVD, Internet, carteles, medios de comunicación, etc...), y cede todos los derechos relativos a la explotación comercial y publicitaria que la organización considere oportuno ejecutar, sin derecho por su parte a recibir compensación económica alguna.

El participante presta también su permiso a la Organización para hacer uso publicitario de su presencia en la competición siempre que sea con fines legítimos.

Artículo 13º. ACEPTACIÓN

Todos los participantes, por el hecho de tomar la salida en la ruta:

- Aceptan el presente Reglamento; estando en caso de duda o de alguna situación no reflejada en el mismo, a lo que disponga la Organización.
- Declaran y asumen encontrarse en condiciones físicas óptimas para su participación en este evento
- Eximen de la responsabilidad que pudiera derivar de la participación en el evento como pérdida de objetos personales por robo u otras circunstancias a LA SONRISA DEL SURESTE, los sponsors o patrocinadores comerciales, directivos, empleados y Organizadores de la ruta

Cualquier circunstancia que no quede reflejada en la normativa de la ruta será competencia exclusiva de La Organización

Artículo 14º. MODIFICACIONES

La Organización se reserva el derecho de realizar cualquier cambio en el presente Reglamento si así lo considerara oportuno. Cualquier cambio se notificará debidamente.

La Organización no se hace responsable de ninguna información de otras fuentes que pudiera aparecer publicada en la red en la que se pueda aludir a La Ruta Solidaria “Pedales del Sureste”.